

50 Jahre

Fakultät für Wirtschaftswissenschaft

05. Juni 2015

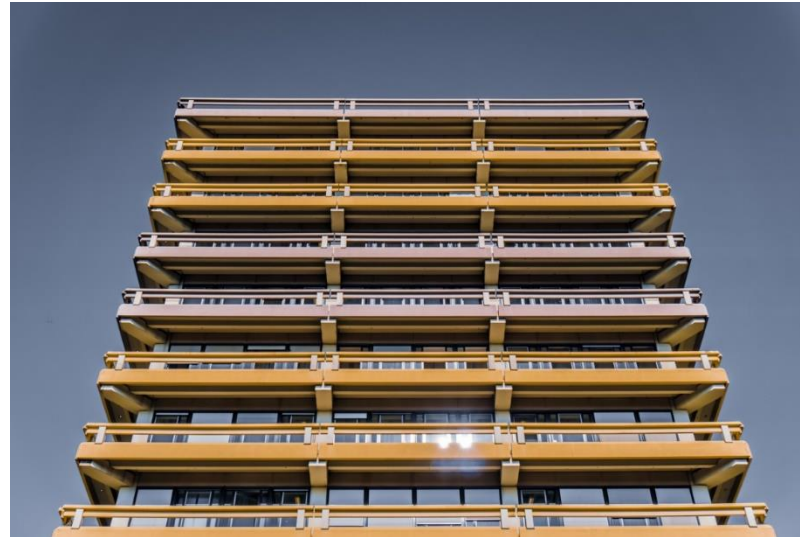

Rückblick



Einblick



Ausblick



1965

Ab 1972

2015

2018

Die Anfänge

- Die **Abteilung VII: Wirtschaftswissenschaft** startete ihren Lehr- und Forschungsbetrieb – wie die gesamte RUB – am **01.10.1965**
- **Erstmalig** wurde ein **integrierter Studiengang aus Volks- und Betriebswirtschaftslehre** an einer deutschen Hochschule angeboten – das auch heute noch prägende „**Bochumer Modell**“

Ziele des Bochumer Modells

- Berücksichtigung der **Wechselwirkung und Überschneidungen** zwischen **Betriebswirtschaftslehre** und **Volkswirtschaftslehre**
- Schaffung einer Basis für **breite berufliche Entwicklungsmöglichkeiten**

Die ersten 12 Lehrstühle an der Fakultät und ihre Inhaber

Lehrstuhl	Inhaber
Wirtschaftspolitik	Prof. Dr. Besters
Theoretische Betriebswirtschaftslehre	Prof. Dr. Busse von Colbe
Finanzierung und Kreditwirtschaft	Prof. Dr. Engelhardt
Unternehmensprüfung und Steuerlehre	Prof. Dr. Heigl
Entwicklungspolitik	Prof. Dr. Kraus
Fertigung und Industriegewirtschaft	Prof. Dr. Laßmann
Unternehmensrechnung	Prof. Dr. Mattessich
Absatzwirtschaft und Konsumforschung	Prof. Dr. Meyer-Dohm
Finanzwissenschaft	Prof. Dr. Pahlke
Methoden quantitativer Analyse	Prof. Dr. Reichardt
Theoretische Volkswirtschaftslehre	Prof. Dr. Schilcher
Außenhandel und Außenwirtschaft	Prof. Dr. Watrin

Meilensteine I

- Sukzessive **Erweiterung auf 20 Lehrstühle** bis Anfang der 1970er Jahre
- Inbetriebnahme des **GC: 1.11.1972**
- Mitte der 1980er Jahre: **Umbenennung in: Fakultät für Wirtschaftswissenschaft**

Meilensteine II

- 17.4.1985: **1. Sitzung des Fakultätsrates** in der noch heute erhaltenen Struktur
- 1986: Gemeinsame **Vereinbarung mit der Tongji-Universität (Shanghai, China)**, der TU Braunschweig und der TH Darmstadt für den Aufbau eines chinesisch-deutschen Ausbildungsprogramms für chinesische Absolventen

Entwicklung der Studierendenzahl der Fakultät

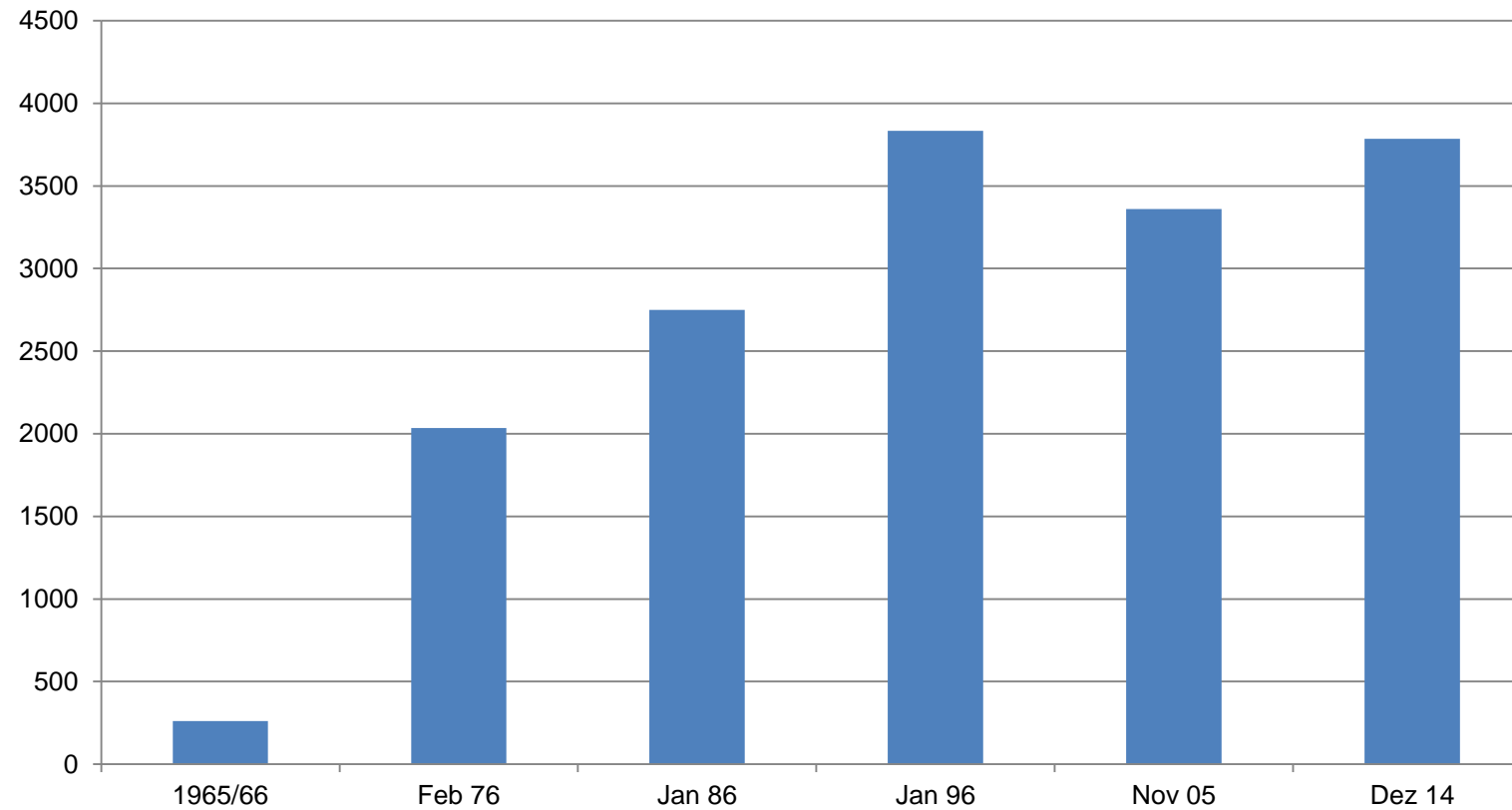

Rückblick

Einblick

Ausblick



1965

Ab 1972

2015

2018

Einblick I: Die heutigen Lehrstühle / Professuren und ihre Inhaber

Lehrstuhl/Professur	Inhaber, Inhaberin
Sektion Wirtschaft Ostasiens	Prof. Dr. Andreosso O'Callaghan
Empirische Wirtschaftsforschung	Prof. Dr. Bauer
Internationale Wirtschaftsbeziehungen	Prof. Dr. Busse
Controlling	Prof. Dr. Dirrigl
Quantitative Analyse (Statistik/Ökonometrie)	Prof. Dr. Golosnoy
Makroökonomik	Jun.-Prof. Dr. Hiller
Volkswirtschaftspolitik 3	Prof. Dr. Karl
Entwicklungsforschung	Prof. Dr. Löwenstein
Mikroökonomik	Jun.-Prof. Dr. Michaelsen
Betriebswirtschaftliche Steuerlehre	Prof. Dr. Müller
Finanzierung und Kreditwirtschaft	Prof. Dr. Paul
Internationale Unternehmensrechnung	Prof. Dr. Pellens
Recht der Wirtschaft	Prof. Dr. Pielow

Lehrstuhl/Professur	Inhaber, Inhaberin
Finanzwissenschaft und Wirtschaftspolitik	Prof. Dr. Riedel
Applied Microeconomics	Prof. Dr. Robledo
Makroökonomik	Prof. Dr. Roos
Theoretische und angewandte Mikroökonomik	Prof. Dr. Schimmelpfennig
Wirtschaftspolitik und angew. Ökonometrie	Prof. Dr. Schmidt
Produktionswirtschaft	Prof. Dr. Steven
Unternehmensforschung und Rechnungswesen	Prof. Dr. Werners
Sales and Marketing Department	Prof. Dr. Wieseke / Prof. Dr. Schmitz
Arbeitsmanagement und Personal	Prof. Dr. Wilkens
Human Resource Management	Prof. Dr. Winter
Corporate Governance, Auditing und Accounting	N.N.
Rechnungslegung und Wirtschaftsprüfung	N.N. (Jun.-Prof.)

Einblick II

- **Vom Diplom zum Bachelor und Master**

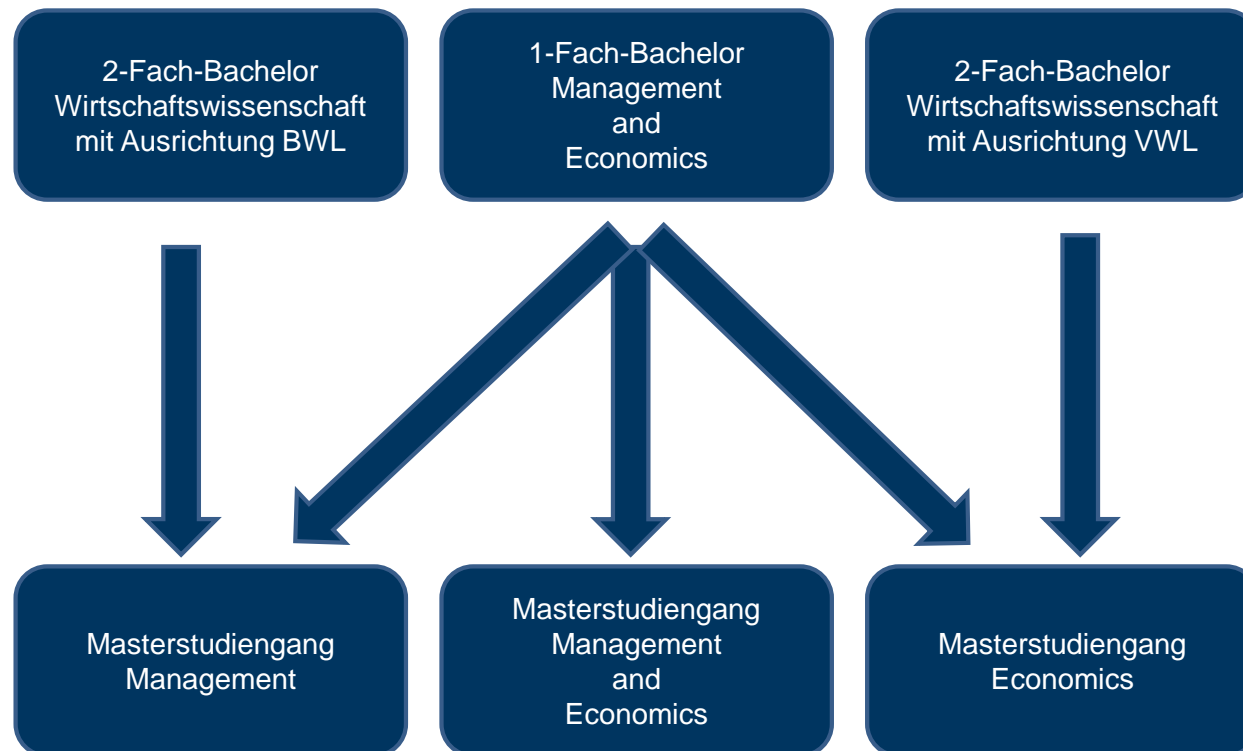

Einblick III

- **Spitzenplatzierungen in Forscherrankings** für betriebs- und volkswirtschaftliche Hochschullehrerinnen und Hochschullehrer der Fakultät
- Verankert in Forschung und Praxis
- Enge Lehr- und Forschungs Kooperation mit dem RWI

Einblick IV

- Weiterhin intensive **Kooperation mit Tongji:**
Doppelmaster „Financial Services“
- Pflege **internationaler Kontakte** (z.B. Socrates-Erasmus-Programm)
- **BISS - Bochum International Summer School**

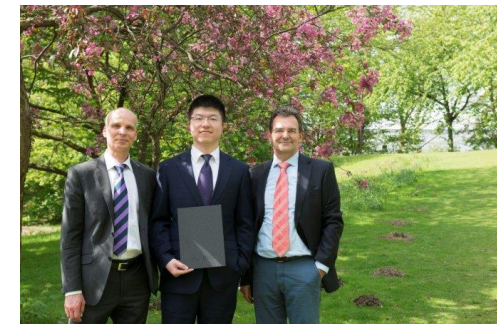
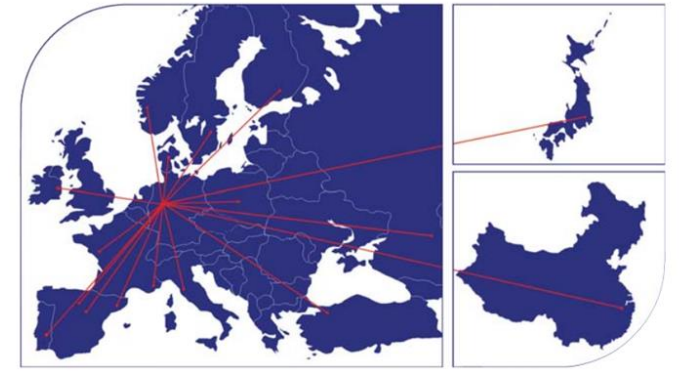

Pilotprojekt „Projekte in Wissenschaft und Praxis“



„PROJEKTE IN WISSENSCHAFT UND PRAXIS“

Find your perfect match

- **Angebot der Fakultät an Unternehmen:**
 - **Bearbeitung von Projekten durch dafür hochqualifizierte Studierende**
 - **Matchingprozess:** Unternehmen und exzellente Studierende finden unterstützt durch die Fakultät gezielt zusammen

ONLINE-VERMITTLUNG PROJEKTBEZOGENER PRAKTIKA

Online-Vermittlung projektbezogener Praktika

RUB » Online-Vermittlung projektbezogener Praktika

► Start

► Liste der Fächer

► Themenfelder

► ToDo's

Freischalten von
Praktika

alle projektbezoge-
nen Praktika

projektbezogene
Suchanzeigen

Vermittlung projekt-
bezogener Praktika



Rückblick



Einblick



Ausblick



1965

Ab 1972

2015

2018



Ausblick I

- Kontinuität: Management & Economics
- Schärfung des Profils durch **spezialisierte Masterstudiengänge**
- Ausbau **internationaler Kontakte in Forschung und Lehre**
- Unternehmensgründung als Aufgabe der Fakultät
- Errichtung des neuen Gebäudes GD

Bildnachweis GD: <http://www.kup-ing.de/projekte/bildung-und-kultur/gd-rub/>



Ausblick II

- Schaffung einer **Austauschplattform zwischen Fakultät und Absolventen und enge Zusammenarbeit mit der 1994 gegründeten BOWI**
- Aufbau einer Datenbank zur Kontaktpflege

Herzlichen Dank für Ihre Aufmerksamkeit!

Bleiben wir miteinander in Kontakt!